Property reference number E3527

apartment on higher floor / short-term rental / Essen

See description for usage-based costs

short-term rental	Rent	Living space ca.	Number of rooms	Available from
apartment on higher floor	1.290,00 EUR per Month	72,00 qm	2,0	14.05.2024

Other dates

District	Borbeck
Deposit	1.000,00 EUR
Floor	
Available until	Open-ended
Smoking / Nonsmoker	Non-smokers only
Balcony	yes
Garden	No

Facilities

- **bathroom**
- with bathtub
- with shower
- **kitchen**
- with dishwasher
- american style kitchen
- **technics**
- Wifi reception
- **type of heating**
- central heating system

References

Please read our Notes on currency conversion
under http://www.homecompany.de/en/currency-info

Website synopsis

http://essen.homecompany.de/en/object/E3527

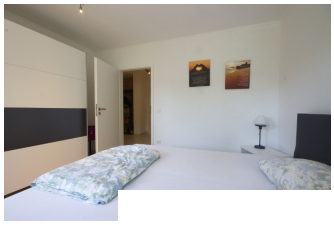

Description

Eichendielenparkett ist in allen Wohnräumen ausgelegt. Wohnkomfort wie zu Hause: geräumiger Relax- und Essbereich, Flatscreen-TV mit Unitymediaanschluss, Internet vorhanden) und einer zusätzlichen Schlafcouch. Die Küche ist gefliest und verfügt über Kuhlschrank, Eisfach, Induktionsherd, Backofen sowie Geschirrspüler. Neues und sehr geschmackvoll gestaltetes Badezimmer mit Dusche und Handtuchheizung. Das Schlafzimmer ist mit einem Doppelbett und einem sehr geräumigem Kleiderschrank ausgestattet. Eingangsdiele mit Garderobe, Kommode und Spiegel.
Balkon mit Möbeln vorhanden.

Print out 14.05.2024