Property reference number E2697

residence / short-term rental / Essen

See description for usage-based costs

short-term rental	Rent	Living space ca.	Number of rooms	Available from
apartment	850,00 EUR per Month	35,00 qm	1,0	01.07.2024

Other dates

District	Kettwig
Deposit	850,00 EUR
Floor	
Available until	Open-ended
Smoking / Nonsmoker	Non-smokers only
Garden	No

Facilities

- **bathroom**
- with bathtub
- with shower
- **kitchen**
- american style kitchen
- **type of heating**
- central heating system

References

Please read our Notes on currency conversion
under http://www.homecompany.de/en/currency-info

Website synopsis

http://essen.homecompany.de/en/object/E2697

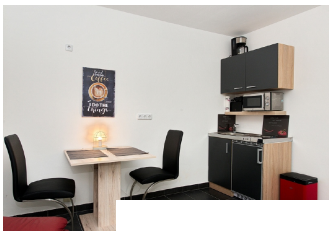

Description

Moderne und komplette Ausstattung, Laminatboden, Rolläden. Ein reizvoller kleiner Terrassenplatz mit Blick in den Garten steht zur Nutzung zur Verfügung. Wohnraum mit Sofa, Flachbild-TV mit digitalem Sat-Empfang, ab September 2018 neue integrierte Single-Einbauküche und Essplatz mit zwei Stühlen, Geschirr, Kaffeemaschine etc. sind vorhanden. Der etwas abgeteilte Schlafbereich ist mit zwei Betten und großem Kleiderschrank eingerichtet. Das Duschbad ist modern und geschmackvoll gestaltet.

Print out 17.05.2024